



EDITAL 31/2024 - PROCESSO SELETIVO 2025/1 - CURSOS TÉCNICOS SUBSEQUENTES AO ENSINO MÉDIO

Resumo do Edital

Período de inscrições

18/06/2024 a 04/10/2024

Para realizar a inscrição o candidato deve primeiramente realizar o seu cadastro no sistema (<https://seletivo.ifmt.edu.br/>). No seguinte link você encontrará o passo a passo: <https://www.instagram.com/reel/CukmILOsErw/>.

Após o cadastro no sistema, o candidato deve efetivar a sua inscrição na vaga que deseja, no link a seguir você encontrará um vídeo orientativo para realizar a sua inscrição: <https://www.youtube.com/watch?v=VDUnAfLEdco>.

Onde realizar a inscrição

<https://seletivo.ifmt.edu.br/edital/visualizar/61/>

Taxa de inscrição

R\$ 50,00 (cinquenta reais)
Vencimento do boleto: 07/10/2024

Você pode solicitar isenção e não pagar a taxa de inscrição!

Para saber mais, leia da **página 12 a 14** do edital, no **item 4 e seus subitens**.

No link a seguir você pode conferir as orientações do local para solicitar sua isenção em nosso sistema: <https://www.instagram.com/reel/CusOZfSv7Og/>.

Período de isenção da taxa de inscrição

18/06/2024 a 18/07/2024

Onde solicitar a isenção

Ao fim da inscrição, no site <https://seletivo.ifmt.edu.br/edital/visualizar/61/>

Requisitos para inscrição

- I. Ter concluído o ensino médio ou equivalente até a data da matrícula;
- II. Apresentar as informações exigidas no item 2 e seus subitens do edital.



**Resumo das
vagas**

Cursos Técnicos Integrados ao Ensino Médio	Turno	Vagas
CAMPUS CÁCERES – PROFESSOR OLEGÁRIO BALDO		
Técnico em Agropecuária	Matutino	40
CAMPUS CUIABÁ – CEL. OCTAYDE JORGE DA SILVA		
Técnico em Eletrotécnica	Noturno	25
Técnico em Eletrônica	Noturno	25
CAMPUS CONFRESA		
Técnico em Zootecnia	Noturno	40
CAMPUS PRIMAVERA DO LESTE		
Técnico em Manutenção Aeronáutica em Célula	Noturno	32
CAMPUS SÃO VICENTE - SEDE		
Técnico em Zootecnia	Integral	35
CAMPUS – SÃO VICENTE – CENTRO DE REFERÊNCIA DE JACIARA		
Técnico em Brinquedoteca	Diurno *	35
*Com aulas na sexta-feira no período noturno e sábado nos períodos matutino e vespertino.		
TOTAL GERAL DE VAGAS		232

**Critério de
Seleção**

Avaliação através do histórico escolar dos 1º e 2º ano do ensino médio

Resultados

09/12/2024

**Período de
Matriculas da
primeira
chamada**

06/01/2025 a 10/01/2025

Observações

Fique atento após a primeira chamada são convocados os candidatos classificados, conforme ordem de classificação e cotas para a qual estão inscritos.

INFORMAÇÕES COMPLEMENTARES

A leitura deste resumo não substitui a leitura do edital.

É responsabilidade do candidato conhecer as regras que orientam o processo seletivo.

Acesse, sempre que possível, a página <https://seletivo.ifmt.edu.br/>, para verificar editais, normas complementares e avisos.

Das Cotas

Você sabia que no IFMT temos reserva de vagas para candidatos que se enquadram nas políticas afirmativas (cotas). Então fique atento, vamos explicar!

Atenção você candidato que pretende se inscrever nas vagas para cotista, no link a seguir você encontrará um vídeo onde apresentamos as possibilidades de cotas e os requisitos para sua inscrição: <https://www.youtube.com/watch?v=A1uUA8DH8QE&t=3s>

COMO ENCONTRAR SUA OPÇÃO DE COTA

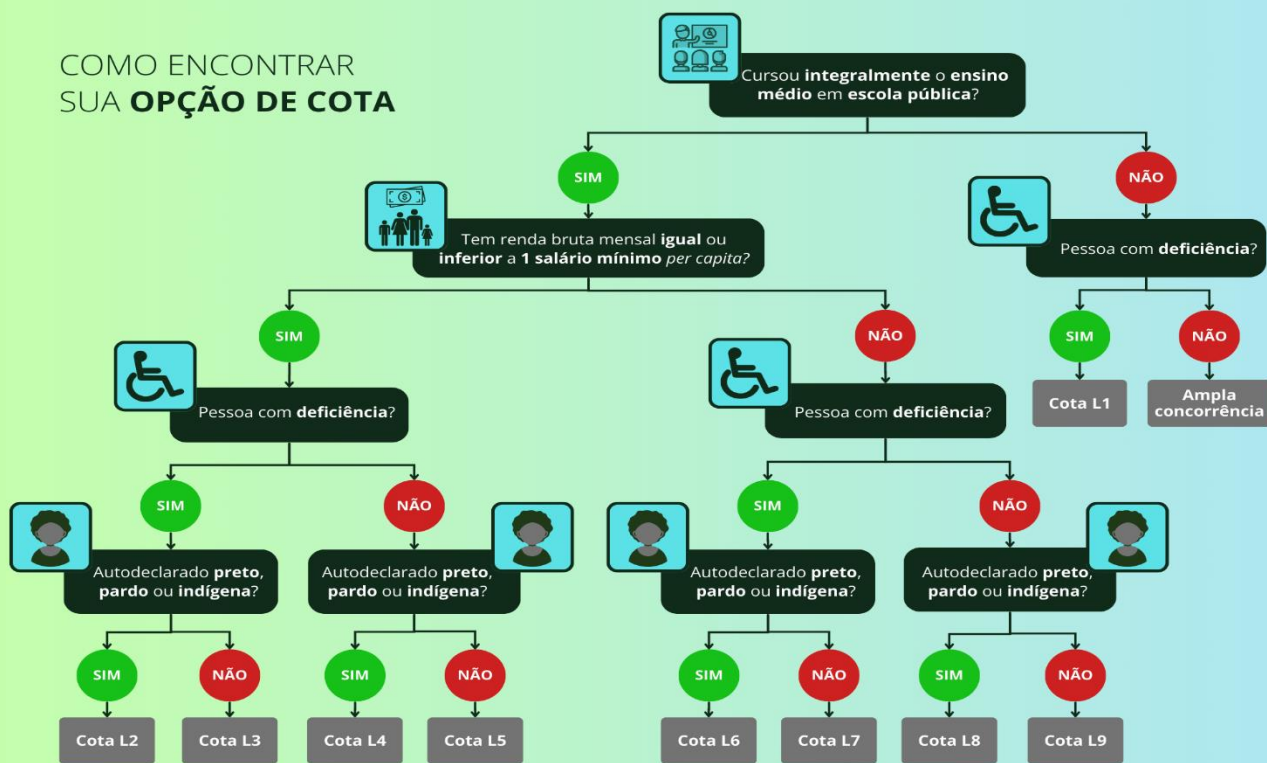

Resumo das cotas

I. Cotas destinadas a estudantes que cursaram o ensino médio em escola particular ou inscritos na categoria de ampla concorrência (AC):

- **Lista 1 (L1) – PcD:**

- ✓ com deficiência (PcD) que não se enquadram no sistema de ações afirmativas/cotas sociais ou que não desejam participar do processo seletivo por meio delas;

- Para participar desta cota, o candidato deve fazer a opção por ela no ato da inscrição e, ao final dela, enviar os documentos necessários que são:

- **Anexo VIII** – Requerimento de reserva de vagas para candidato com deficiência e/ou atendimento especial/específico; e

- **Laudo médico** (original e cópia), emitido nos últimos 12 (doze) meses, assinado por médico especializado na área de deficiência do candidato, atestando o tipo e o grau ou nível da deficiência, bem como a provável causa da deficiência e as limitações impostas pela deficiência, com expressa referência ao código correspondente da Classificação Internacional de Doenças (CID).

II. Cotas destinadas a estudantes que cursaram TODO o ensino médio em escola pública:



• **Lista 2 (L2) – EP + Renda + PPI + PcD:**

- ✓ estudou, integralmente (todos os anos), do 1º ao 3º/4º ano, o ensino médio na rede pública municipal, estadual ou federal de ensino (EP);
- ✓ possui renda mensal bruta do núcleo familiar do candidato, per capita, menor ou igual a 1,0 (um) salário mínimo, ou seja, a média da renda bruta de todos os integrantes da família é menor ou igual a 1,0 (um) salário mínimo, apurada com base nos valores percebidos nos três meses anteriores à data de inscrição (março, abril e maio);
- ✓ autodeclara-se preto, pardo, indígena ou quilombola (PPI); e
- ✓ é pessoa com deficiência (PcD);

➤ Para participar desta cota, o candidato deve fazer a opção por ela no ato da inscrição e, ao final dela, enviar os documentos necessários que são:

- **Anexo VIII** – Requerimento de reserva de vagas para candidato com deficiência e/ou atendimento especial/específico;

- **Laudo médico** (original e cópia), emitido nos últimos 12 (doze) meses, assinado por médico especializado na área de deficiência do candidato, atestando o tipo e o grau ou nível da deficiência, bem como a provável causa da deficiência e as limitações impostas pela deficiência, com expressa referência ao código correspondente da Classificação Internacional de Doenças (CID);

Os candidatos negros (pretos ou pardos) devem enviar:

- **Anexo VII** – Autodeclaração racial – ações afirmativas (L2, L4, L6 e L8); e

- **Anexo X** – Termo de autorização de uso de imagem;

- Os candidatos indígenas devem enviar somente o **Anexo XII** – Declaração de pertencimento étnico (indígena); e

- Os candidatos quilombolas devem enviar somente o **Anexo XIII** – Declaração de pertencimento étnico (quilombola).

• **Lista 3 (L3) – EP + Renda + PcD:**

- ✓ estudou, integralmente (todos os anos), do 1º ao 3º/4º ano, o ensino médio na rede pública municipal, estadual ou federal de ensino (EP);
- ✓ possui renda mensal bruta do núcleo familiar do candidato, per capita, menor ou igual a 1,0 (um) salário mínimo, ou seja, a média da renda bruta de todos os integrantes da família é menor ou igual a 1,0 (um) salário mínimo, apurada com base nos valores percebidos nos três meses anteriores à data de inscrição (março, abril e maio); e
- ✓ é pessoa com deficiência (PcD);

➤ Para participar desta cota, o candidato deve fazer a opção por ela no ato da inscrição e, ao final dela, enviar os documentos necessários que são:

- **Anexo VIII** – Requerimento de reserva de vagas para candidato com deficiência e/ou atendimento especial/específico; e

- **Laudo médico** (original e cópia), emitido nos últimos 12 (doze) meses, assinado por médico especializado na área de deficiência do candidato, atestando o tipo e o grau ou nível da deficiência, bem como a provável causa da deficiência e as limitações impostas pela deficiência, com expressa referência ao código correspondente da Classificação Internacional de Doenças (CID).



- **Lista 4 (L4) – EP + Renda + PPI:**

- ✓ estudou, integralmente (todos os anos), do 1º ao 3º/4º ano, o ensino médio na rede pública municipal, estadual ou federal de ensino (EP);
- ✓ possui renda mensal bruta do núcleo familiar do candidato, per capita, menor ou igual a 1,0 (um) salário mínimo, ou seja, a média da renda bruta de todos os integrantes da família é menor ou igual a 1,0 (um) salário mínimo, apurada com base nos valores percebidos nos três meses anteriores à data de inscrição (março, abril e maio); e
- ✓ se autodeclara preto, pardo, indígena ou quilombola (PPI);
- Para participar desta cota, o candidato deve fazer a opção por ela no ato da inscrição e, ao final dela, enviar os documentos necessários que são:

Os candidatos negros (pretos ou pardos) devem enviar:

- **Anexo VII** – Autodeclaração racial – ações afirmativas (L2, L4, L6 e L8); e
- **Anexo X** – Termo de autorização de uso de imagem;
- Os candidatos indígenas devem enviar somente o **Anexo XII** – Declaração de pertencimento étnico (indígena); e
- Os candidatos quilombolas devem enviar somente o **Anexo XIII** – Declaração de pertencimento étnico (quilombola).

- **Lista 5 (L5) – EP + Renda:**

- ✓ estudou, integralmente (todos os anos), do 1º ao 3º/4º ano, o ensino médio na rede pública municipal, estadual ou federal de ensino (EP); e
- ✓ possui renda mensal bruta do núcleo familiar do candidato, per capita, menor ou igual a 1,0 (um) salário mínimo, ou seja, a média da renda bruta de todos os integrantes da família é menor ou igual a 1,0 (um) salário mínimo, apurada com base nos valores percebidos nos três meses anteriores à data de inscrição (março, abril e maio);
- Para participar desta cota, o candidato deve fazer a opção por ela no ato da inscrição. Não é necessário apresentar nenhum documento no momento da inscrição, somente no ato da matrícula.

- **Lista 6 (L6) – EP + PPI + PcD:**

- ✓ estudou, integralmente (todos os anos), do 1º ao 3º/4º ano, o ensino médio na rede pública municipal, estadual ou federal de ensino (EP);
- ✓ autodeclara-se preto, pardo, indígena ou quilombola (PPI); e
- ✓ é pessoa com deficiência (PcD);
- Para participar desta cota, o candidato deve fazer a opção por ela no ato da inscrição e, ao final dela, enviar os documentos necessários que são:
 - **Anexo VIII** – Requerimento de reserva de vagas para candidato com deficiência e/ou atendimento especial/específico;
 - **Laudo médico** (original e cópia), emitido nos últimos 12 (doze) meses, assinado por médico especializado na área de deficiência do candidato, atestando o tipo e o grau ou nível da deficiência, bem como a provável causa da deficiência e as limitações impostas pela



deficiência, com expressa referência ao código correspondente da Classificação Internacional de Doenças (CID);

Os candidatos negros (pretos ou pardos) devem enviar:

- **Anexo VII** – Autodeclaração racial – ações afirmativas (L2, L4, L6 e L8); e

- **Anexo X** – Termo de autorização de uso de imagem;

- Os candidatos indígenas devem enviar somente o **Anexo XII** – Declaração de pertencimento étnico (indígena); e

- Os candidatos quilombolas devem enviar somente o **Anexo XIII** – Declaração de pertencimento étnico (quilombola).

• **Lista 7 (L7) – EP + PcD:**

✓ estudou, integralmente (todos os anos), do 1º ao 3º/4º ano, o ensino médio na rede pública municipal, estadual ou federal de ensino (EP);

✓ é pessoa com deficiência (PcD);

➤ Para participar desta cota, o candidato deve fazer a opção por ela no ato da inscrição e, ao final dela, enviar os documentos necessários que são:

- **Anexo VIII** – Requerimento de reserva de vagas para candidato com deficiência e/ou atendimento especial/específico; e

- **Lauda médico** (original e cópia), emitido nos últimos 12 (doze) meses, assinado por médico especializado na área de deficiência do candidato, atestando o tipo e o grau ou nível da deficiência, bem como a provável causa da deficiência e as limitações impostas pela deficiência, com expressa referência ao código correspondente da Classificação Internacional de Doenças (CID).

• **Lista 8 (L8) – EP + PPI:**

✓ estudou, integralmente (todos os anos), do 1º ao 3º/4º ano, o ensino médio na rede pública municipal, estadual ou federal de ensino (EP);

✓ se autodeclara preto, pardo, indígena ou quilombola (PPI);

➤ Para participar desta cota, o candidato deve fazer a opção por ela no ato da inscrição e, ao final dela, enviar os documentos necessários que são:

Os candidatos negros (pretos ou pardos) devem enviar:

- **Anexo VII** – Autodeclaração racial – ações afirmativas (L2, L4, L6 e L8); e

- **Anexo X** – Termo de autorização de uso de imagem;

- Os candidatos indígenas devem enviar somente o **Anexo XII** – Declaração de pertencimento étnico (indígena); e

- Os candidatos quilombolas devem enviar somente o **Anexo XIII** – Declaração de pertencimento étnico (quilombola).

• **Lista 9 (L9) – EP:**

✓ estudou, integralmente (todos os anos), do 1º ao 3º/4º ano, o ensino médio na rede pública municipal, estadual ou federal de ensino (EP);

➤ Para participar desta cota, o candidato deve fazer a opção por ela no ato da inscrição. Não é necessário apresentar nenhum documento no momento da inscrição, somente no ato da matrícula.



MINISTÉRIO DA EDUCAÇÃO
Secretaria de Educação Profissional e Tecnológica
Instituto Federal de Educação, Ciência e Tecnologia de Mato Grosso
Reitoria



Os(as) candidatos(as) que se declararam negros (pretos ou pardos) no momento da inscrição, ou seja, escolheram concorrer pela cota L2, L4, L6 ou L8, passarão pelo procedimento de verificação de veracidade da autodeclaração, de acordo com as especificidades detalhadas no Anexo XXI do Edital.

Para outras informações complementares, acesse ao nosso video orientativo em: <https://www.facebook.com/watch/?v=323742192468182>.